



**FAN ZONE**

*Sevilla*

**APIRILAK 18**  
**18 ABRIL**

# HELBIDEA DIRECCIÓN

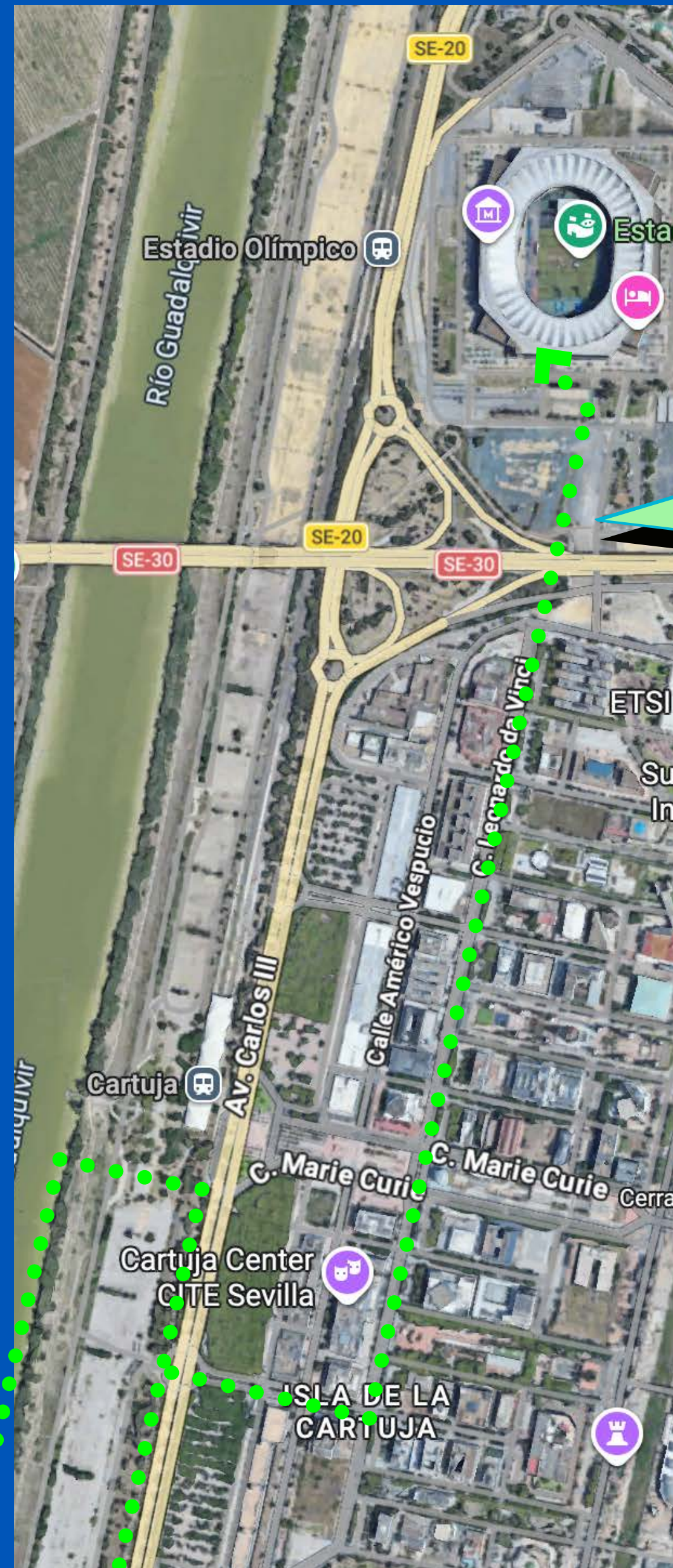
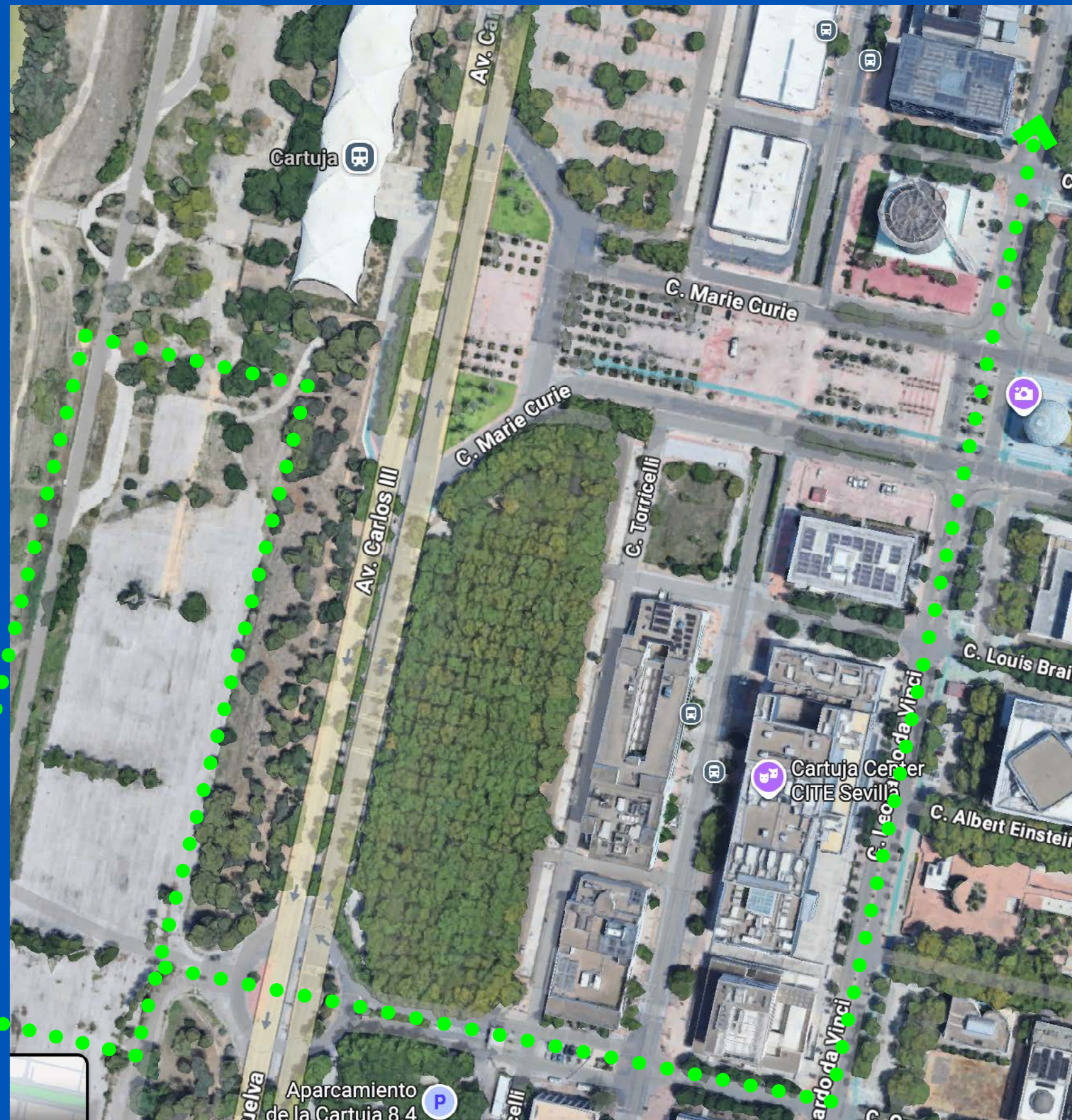

**Av. Carlos III  
esquina con  
Gregor J. Mendel**

# ONDO PASA SEVILLAN!

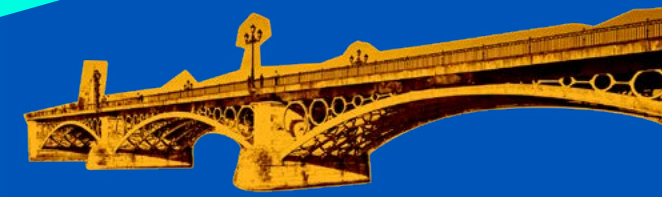

PUENTE DE TRIANA  
3,2km.



GIRALDA  
3,6km.



REAL ALCAZAR DE SEVILLA  
3,8km.



FAN ZONE



PLAZA DE ESPAÑA  
5km.

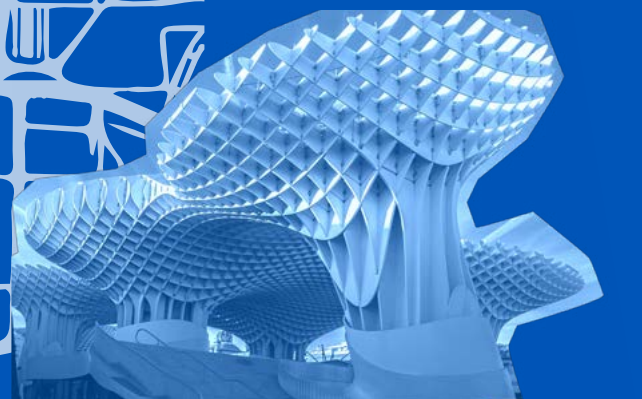

SETAS  
3,3km.



TORRE DEL ORO  
3,7km.



## AIREPORTUA

EA AUTOBUSA  
(AIREPORTUKO BEREZIA)  
HIRI-ERDIGUNERA  
ERAMATEN ZAITU



## HIRI-ERDIGUNEA

C2 (AUTOBUS LINEA  
ZIRKULARRA) GURE  
FAN ZONERA  
KONEKTATZEN DU



## SANTA JUSTA

C2 LINEAK CARTUJA  
GELTOKIAREKIN  
KONEKTATZEN DU, GURE  
FAN ZONETIK GERTU

# INFORMAZIOA

# OROKORRA

*Información general*

---

- GOIZEKO 11:00ETAN IREKIKO DA.
- LA FAN ZONE ABRIRÁ A LAS 11:00
  
- LA CARTUJAKO ATEAK 18:00ETAN IREKIKO DIRA
- LAS PUERTAS DE LA CARTUJA ABRIRÁN A LAS 18:00
  
- KALEJIRA 18:30EAN IRTENGO DA FAN ZONETIK
- LA KALEJIRA PARTIRÁ A LAS 18:30 DESDE LA FAN ZONE



# GUazen REALA!



BABESLE OFIZIALAK

**KELER**  
DONOSTIA 1872

**kutxabank**

KOLABORATZAILEAK

**okeLan**

**KOSNER**  
Climatización eficiente

**L'VECCHIA**



**SARRERA**  
ENTRADA

**IRTEERA**  
SALIDA

-  **LARRIALDIETAKO IRTEERA**  
SALIDA DE EMERGENCIA
-  **BAZKIDEAK**  
ATT. SOCIO/A
-  **OSASUN POSTUA**  
ASISTENCIA MÉDICA
-  **MERCHANDISING**
-  **ESZENATOKIA**  
ESCENARIO
-  **PANTAILA**  
PANTALLA
-  **CASHLESS**
-  **MUP GUNEA**  
ZONA PMR
-  **KOMUNAK**  
ASEOS
-  **KUTXABANK GUNEA**  
PHOTOCALL, CARGA MOV.
-  **TOPAGUNEA**  
PUNTO DE ENCUENTRO
-  **KARGA GUNEA**  
PUNTO DE CARGA
-  **BARRAK**  
BARRAS
-  **OKELAN**
-  **L'VECCHIA**
-  **RS STORE**
-  **HAURRENTZAKO GUNEA**  
ZONA INFANTIL
-  **ITZAL-KARPA**  
CARPA DE SOMBRA

# PROGRAMAZIOA

Programación

11:00 – 18:30  
19:00IK AURRERA



# INFORMAZIOA GEHIGARRIA

*Información adicional*

---



- BAZKIDEENTZAKO BI ARRETA-PUNTU EGONGO DIRA (REALEKO LANGILEEKIN)
  - FAN ZONEAN
  - LA CARTUJAN (TXARTEL-LEHIATILA)
- DOS PUNTOS DE ATENCIÓN AL SOCIO/A (CON PERSONAL REAL SOCIEDAD)
  - FAN ZONE
  - LA CARTUJA (TAQUILLA)



# INFORMAZIOA GEHIGARRIA

*Información adicional*

---

## ORDAINKETA MODUA

*Forma de pago*



- ORDAINKETA CASHLESS BIDEZ EDO TXARTELAREKIN BAKARRIK EGIN AHAL IZANGO DA (EDOZEIN ORDAINKETA-BIDE ELEKTRONIKO)
- SÓLO SE PODRÁ PAGAR CON CASHLESS (CUALQUIER MEDIO DE PAGO ELECTRÓNICO)
- DIRUTAN ZURE CASHLESS TXARTELA KARGATZEKO KARPA BAT EGONGO DA
- HABRÁ UNA CARPA DONDE PODER CARGAR TU TARJETA CASHLESS CON EFECTIVO
- ERRAZA ETA ESKUDIRURIK GABE
- FÁCIL Y SIN EFECTIVO

# INFORMAZIOA GEHIGARRIA

*Información adicional*

• ZURE MUGIKORRA ---> ZURE SARBIDEA

- ERAMAN ZURE KARGAGAILUA
- FAN ZONEAN ERE KARGATZEKO BI GUNE IZANGO DITUZU
- ZURE MUGIKORRAK BATERIA IZAN BEHARKO DU CARTUJARA SARTZEKO BI SARBIDE-KONTROL GAINDITZEKO

• TU MÓVIL ---> TU ACCESO

- LLEVA TU CARGADOR
- EN LA FAN ZONE TENDRÁS DOS ZONAS DE CARGA CON ENCHUFES
- MANTÉN TU MÓVIL CON BATERÍA PARA ENSEÑAR TU ENTRADA EN LOS DOS CONTROLES DE ACCESO

**KARGA  
GUNEA**  
*Punto de carga*



# INFORMAZIOA GEHIGARRIA

*Información adicional*

---



- FUTBOLIN-GUNEA ETA AURPEGI-PINTAKETA, PHOTOCALL (KUTXABANK)
- ZONA DE FUBOLINES, PINTACARAS, PHOTOCALL (KUTXABANK)
  
- FUTBOL ZELAIA
- CAMPO DE FÚTBOL
  
- TXIKIENTZAKO GUNEA (PIXOIHAL-ALDAGUNEAK ETA EDOSKITZE GUNEA)
- ÁREA PARA LOS MÁS TXIKIS (CAMBIADORES Y LACTANCIA)



# INFORMAZIOA GEHIGARRIA

*Información adicional*

---

**JASANGARRITASUNA**  
*Sostenibilidad*

- EDALONTZIAK, JASANGARRITASUN-NEURRI GISA, BERRERABILGARRIAK IZANGO DIRA
- LOS VASOS, POR UNA MEDIDA DE SOSTENIBILIDAD, SERÁN REUTILIZABLES



# KALEJIRA

- KALEJIRA 18:30ETAN ABIATUKO DA FAN ZONETIK
- LA KALEJIRA PARTIRÁ DE LA FAN ZONE A LAS 18:30
- ILARGI TXARANGAK ESTADIORAINO LAGUNDUKO GAITU
- ILARGI TXARANGA NOS ACOMPAÑARÁ HASTA EL ESTADIO
- GARRANTZITSUA, IRITSIERA KOLEKTIBOA IZANGO DA
- IMPORTANTE, LLEGADA EN FAMILIA
- MOSAIKOA ESTADIOAN
- MOSAICO EN EL ESTADIO

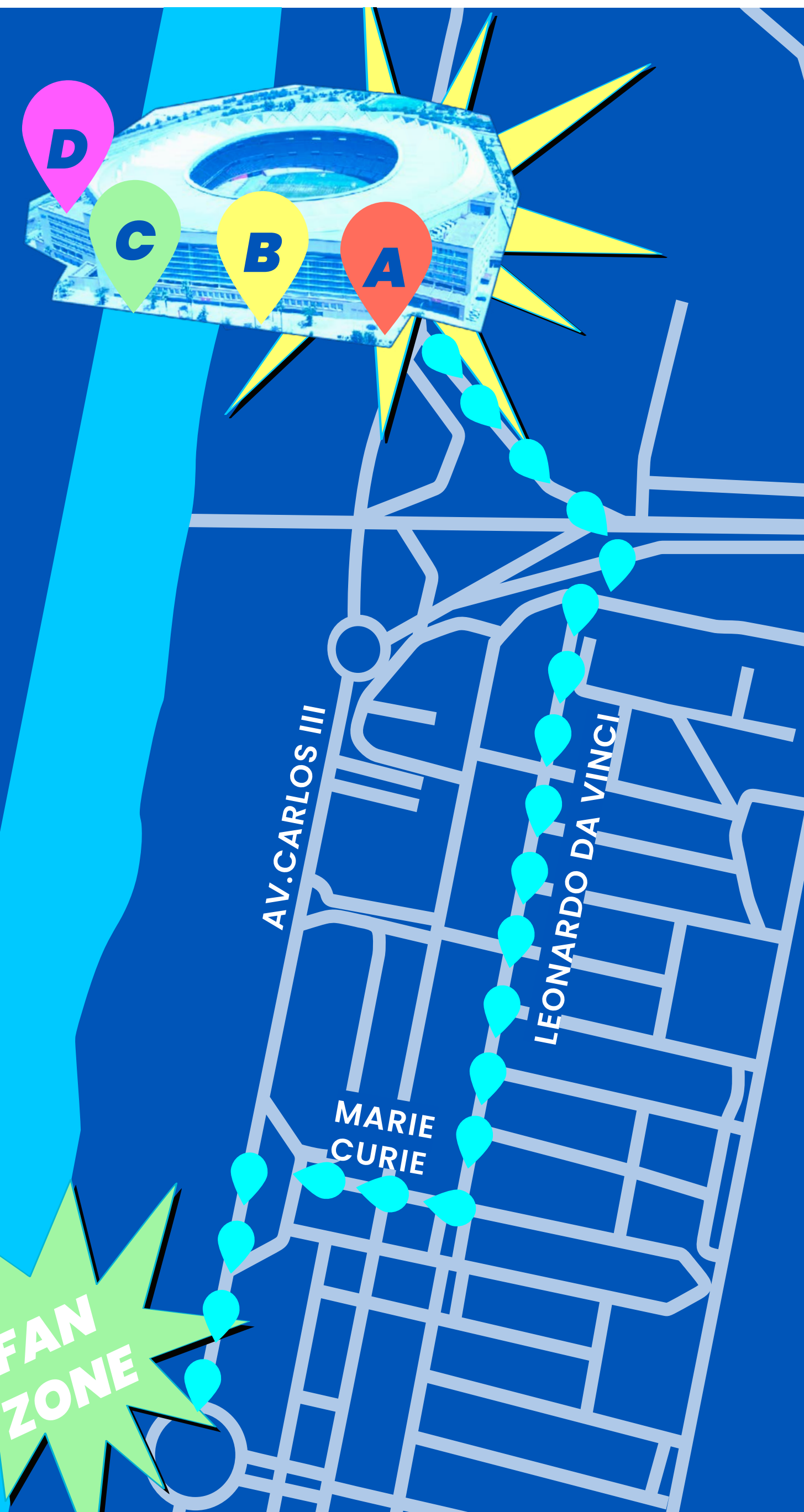

# PROGRAMAZIOA

Programación

**11:00 – 18:30**  
**19:00 IK AURRERA**



**11:00**

MÚSICA, BARRAS,  
FOOD TRUCKS, JUEGOS...

**11:00-11:45**

DJ TXOLAS

**11:45-12:15**

ZEATIKEZ

**12:30-13:00**

TINEZ

**13:00-13:40**

DJ ALEX DEL TORO

**13:40-14:25**

NØGEN

**14:25-14:45**

DJ TXOLAS

**15:00-15:45**

JANUS LESTER

**15:45-16:20**

CONEXIÓN CON DONOSTIA  
Y ACTIVACIONES CON AFICIÓN

**16:20-17:05**

BRIGADE LOCO

**17:05-17:40**

DJ ALEX DEL TORO

**17:40-17:45**

DJ TXURDIN

**17:45-18:30**

SÜNE

**18:30**

KALEJIRA A LA CARTUJA  
CON TXARANGA

**19:00-20:30**

DJ TXOLAS

**20:30-21:00**

CONEXIÓN CON DONOSTIA

**21:00-23:00**

ATLÉTICO MADRID-REAL SOCIEDAD

**23:00-00:00**

POST-PARTIDO CON  
DJ AITOR GARCÍA (LOS40)

# LANDING PAGE



INFO

FAN ZONE

PROGRAMACIÓN

TIENDA

DONOSTIA-GIPUZKOA

FAQ

TURISMO

EUS



## FINAL DE COPA 2026



Atlético de Madrid

VS



Real Sociedad

18 de Abril • 21:00 • Estadio La Cartuja

5 8 37 16  
DÍAS HORAS MINUTOS SEGUNDOS



KOPAKOFINALA.[REALSOCIEDAD.EUS](https://www.realsociedad.eus)



**ESKERRIK ASKO!**



**GU**azen  
**REALA!** 